



E L I T E P E T

H O S P I T A L



INTERIOR
DESIGN

CREATE BY:

B O R N A Z I

01/ History Of House تاریخچه بنا

ساختمان بیمارستان الیت در ابتدا دارای ویژگی‌هایی بود که هم پتانسیلی جذاب برای طراحی در اختیار ما قرار می‌داد و هم دارای عناصر تهدید آمیزی بود که سختی کار را دوچندان میکرد. این ساختمان یک کوشک حدوداً 90 ساله (روی کنتور عتیقه آن عنوان نخست وزیری درج شده بود) به متراژ 350 مترمربع، در زمینی به مساحت حدوداً 1000 مترمربع بود که فاقد تأسیسات گرمایشی و سرمایشی، سیستم آبرسانی و فاضلاب بود. در نتیجه اولین مواجهه ما با این پروژه در ارتباط با این موضوع بود که باید نیازهای اولیه این بنا را تأمین نماییم.



Management and Pet Shop Before Renovation

01/ History Of House
تاریخچه بنا

02/ Design Process
فرآیند طراحی

03/ Rebuilding Process
فرآیند بازسازی

04/ Finally
سرانجام

05/ Finally
سرانجام

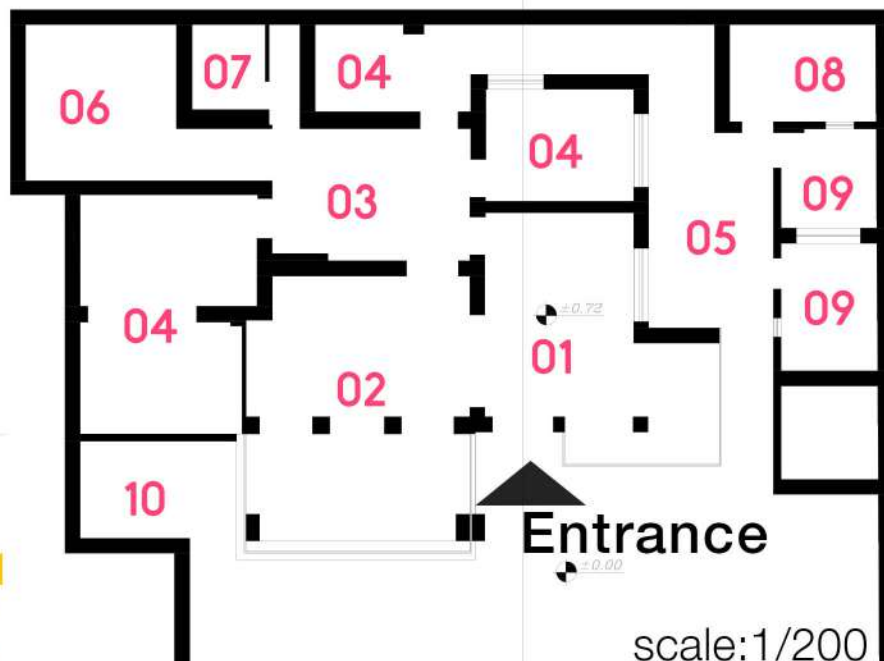

Old HOUSE before DESIGN microspace

05
حیاط پشتی

04
خواب

03
اندرونی

02
مهمان‌خانه

01
پذیرایی

10
گلخانه

09
کارگاه

08
مطبخ

07
انبار

06
حیاط خلوت



02/ Design Process فرآیند طراحی

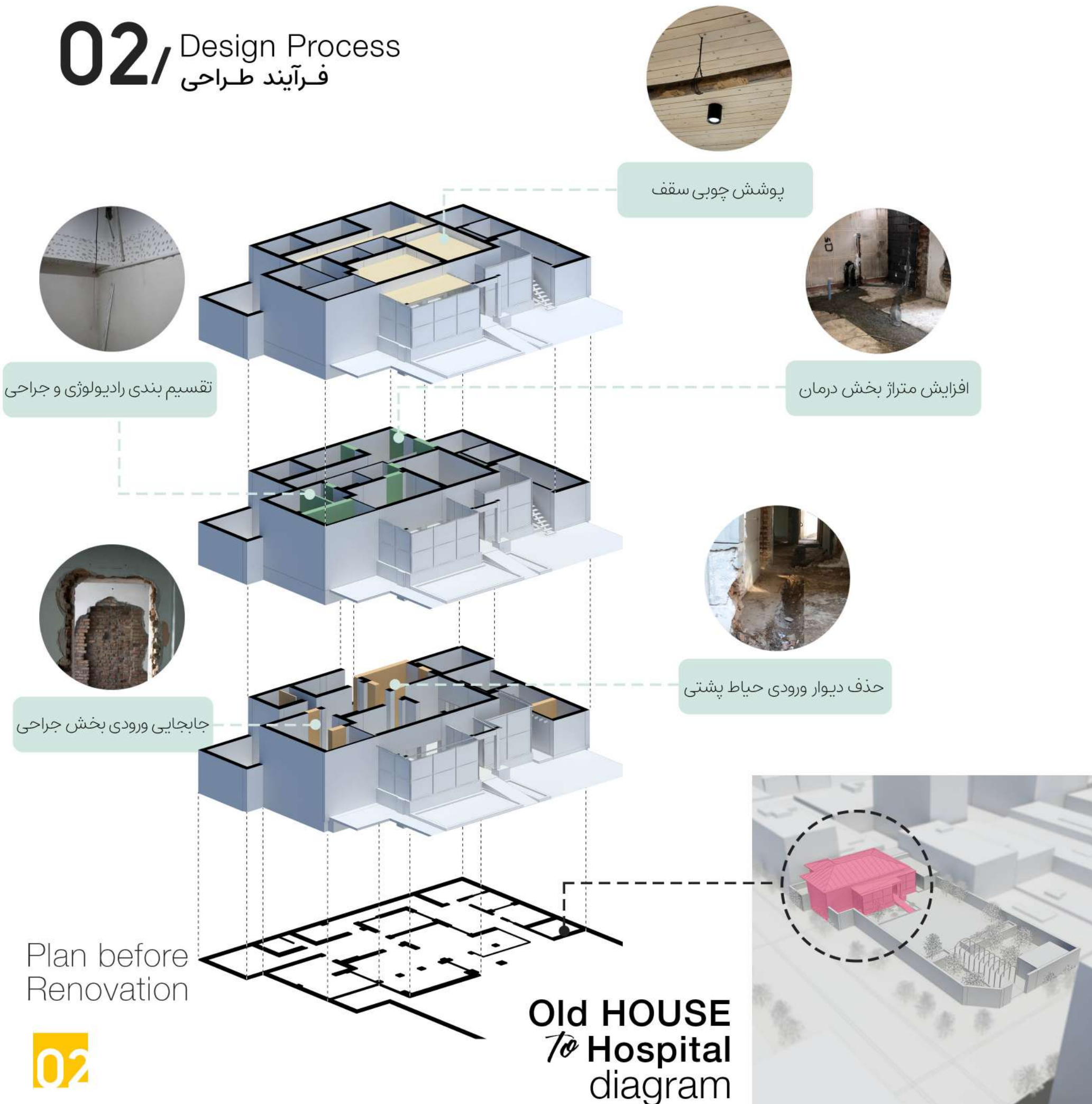

” بنا حس و حال خانه های قدیمی آن سال ها را داشت که نقطه قوت شاخص این پروژه هم محسوب می شد. در طراحی این بیمارستان سعی بر آن بوده است که تا آنجایی که ممکن است با استفاده از المان ها (چه موجود و چه الحاقی) این حس و حال را حفظ و منتقل نماییم.

“

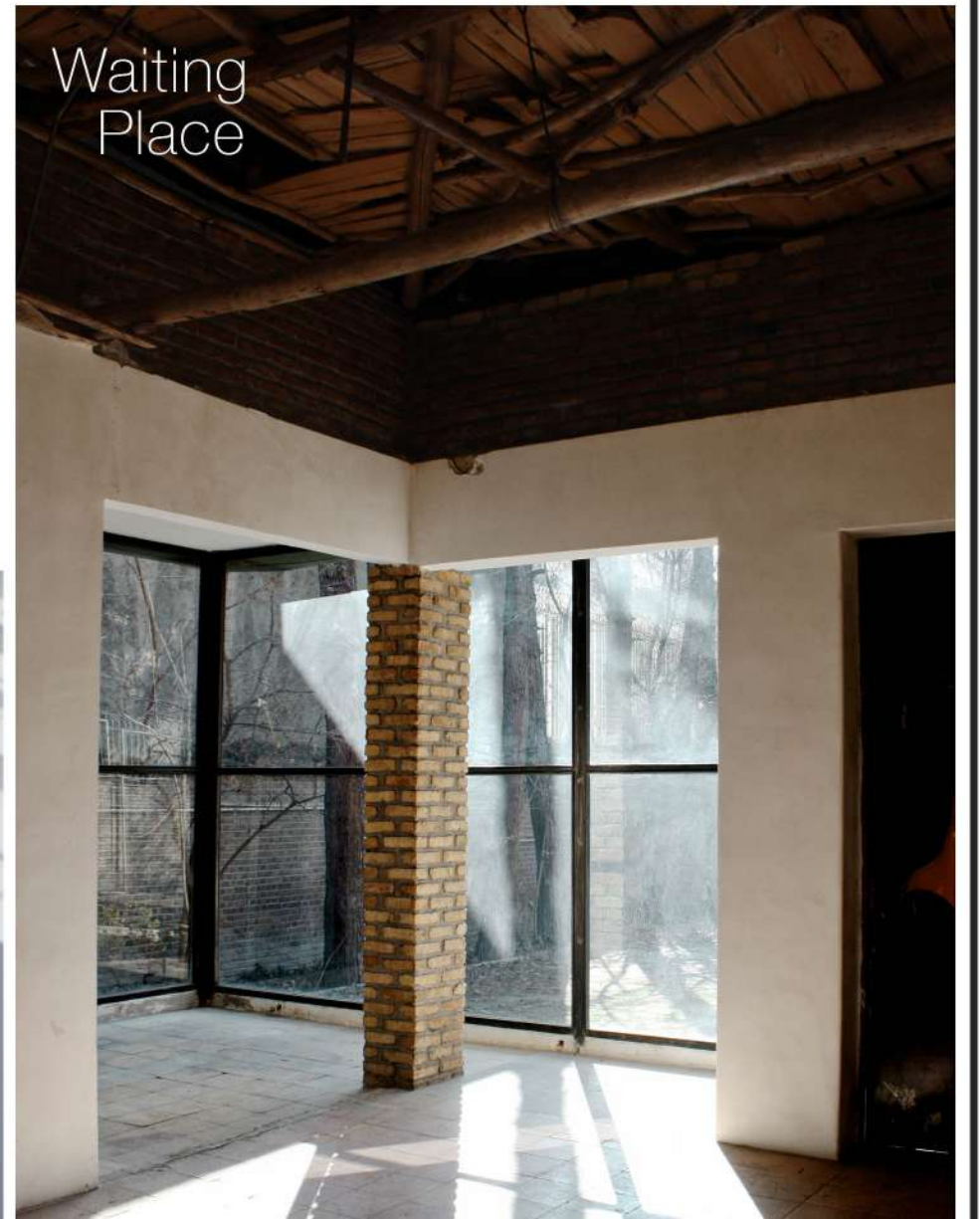

03/ Rebuilding Process فرآیند بازسازی



کانسپت اصلی، در برخورد اول با این بنا به ما القا شد. همان حس و حال زمان های دور. کاری که صورت پذیرفت این بود که در تک تک عناصر طراحی از تفکیک فضایی تا استفاده از متریال و حتی گرافیک محیطی از المان های گذشته استفاده نمودیم.



تفکیک فضای مدیریت



ایجاد راهرو اصلی تفکیکی

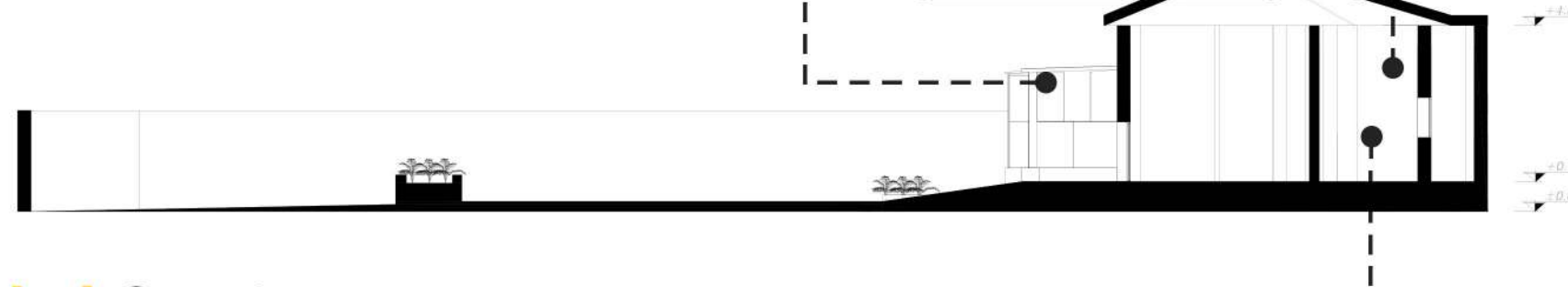

A-A Section Old HOUSE

افزایش مترáž فضای بیمارستان به واسطه سر پوشانی فضای حیاط خلوت

Pet Hospital under Construction



Exotics Room

03



Reception



Main Corridor



Elite Pet
Hospital
Renova
tion

04/ Finally
سرانجام



Waiting Place



Main Corridor



Elite Pet Hospital
new plan

scale: 1/200

ELITE PET
HOSPITAL
INTERIOR
DESIGN

از آنجایی که این بیمارستان برای حیوانات طراحی شده است، تلاش بر این بوده که مقداری حس حضور در طبیعت به فضا القا شود. به همین منظور از متریال چوب استفاده کردیم و چون سقف قبلی نیز از چوب، اما مستهلک بود، تیرهای چوبی سقف را حفظ کردیم و از چوب طبیعی درخت نیز برای کانترا استفاده نمودیم. در طراحی گرافیک محیطی نیز از فونت رسمی روزنامه های زمان گذشته استفاده شد تا یک بار دیگه تعهد خودمون را به گذشته بیان کنیم.

Elite Pet Hospital
after Renovation

04 Reception



05/ Finally
سرانجام



The Treatment

A-A Section
Pet Hospital

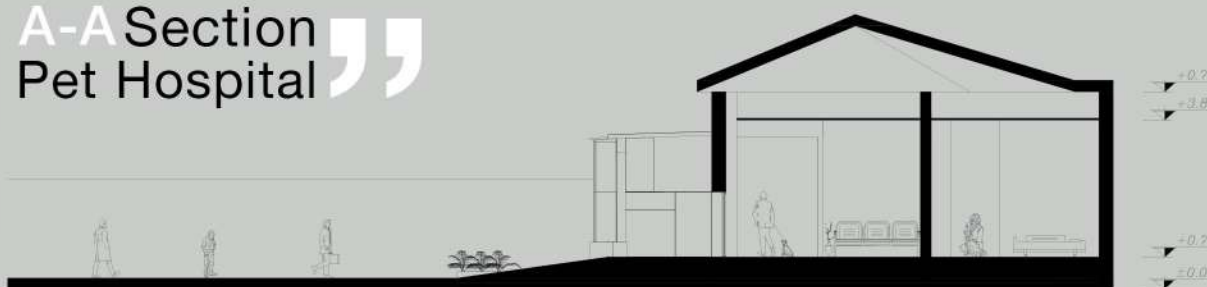

Main
Corridor



ElitePet
Hospital
final Design

ELITE PET
HOSPITAL
INTERIOR
DESIGN

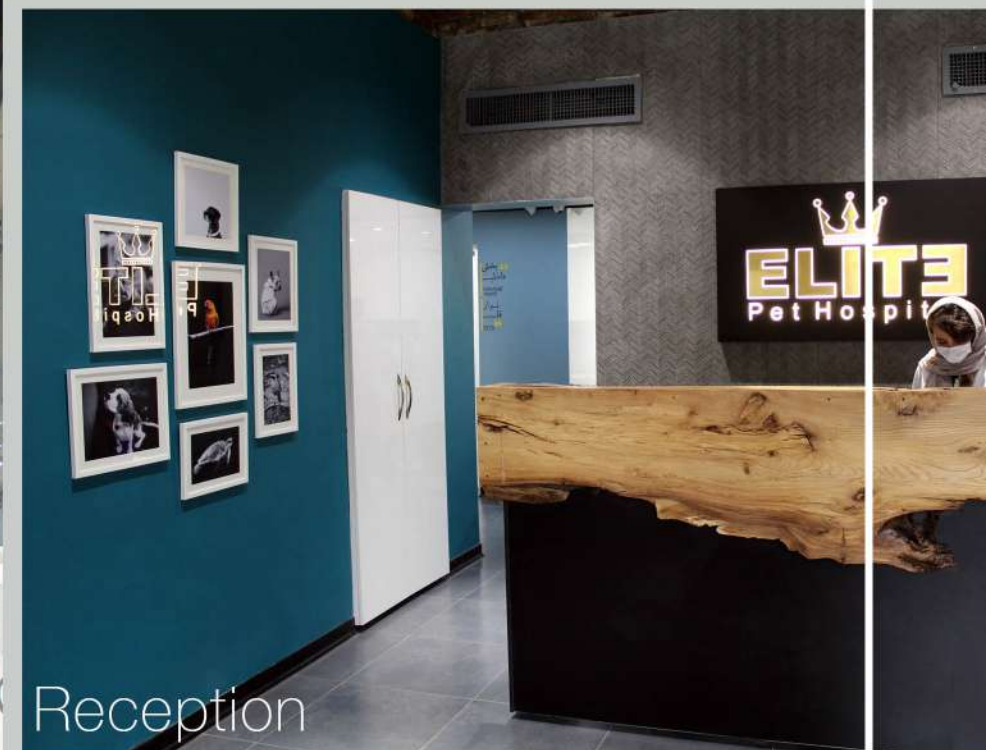

Reception

Management



05



Main
Elevation